

СХЕМА ГРАНИЦ ЗЕМЕЛЬ РАЗЛИЧНЫХ КАТЕГОРИЙ
КИСЕЛЕВСКОГО СЕЛЬСКОГО ПОСЕЛЕНИЯ
СУКСУНСКОГО МУНИЦИПАЛЬНОГО РАЙОНА
ПЕРМСКОГО КРАЯ

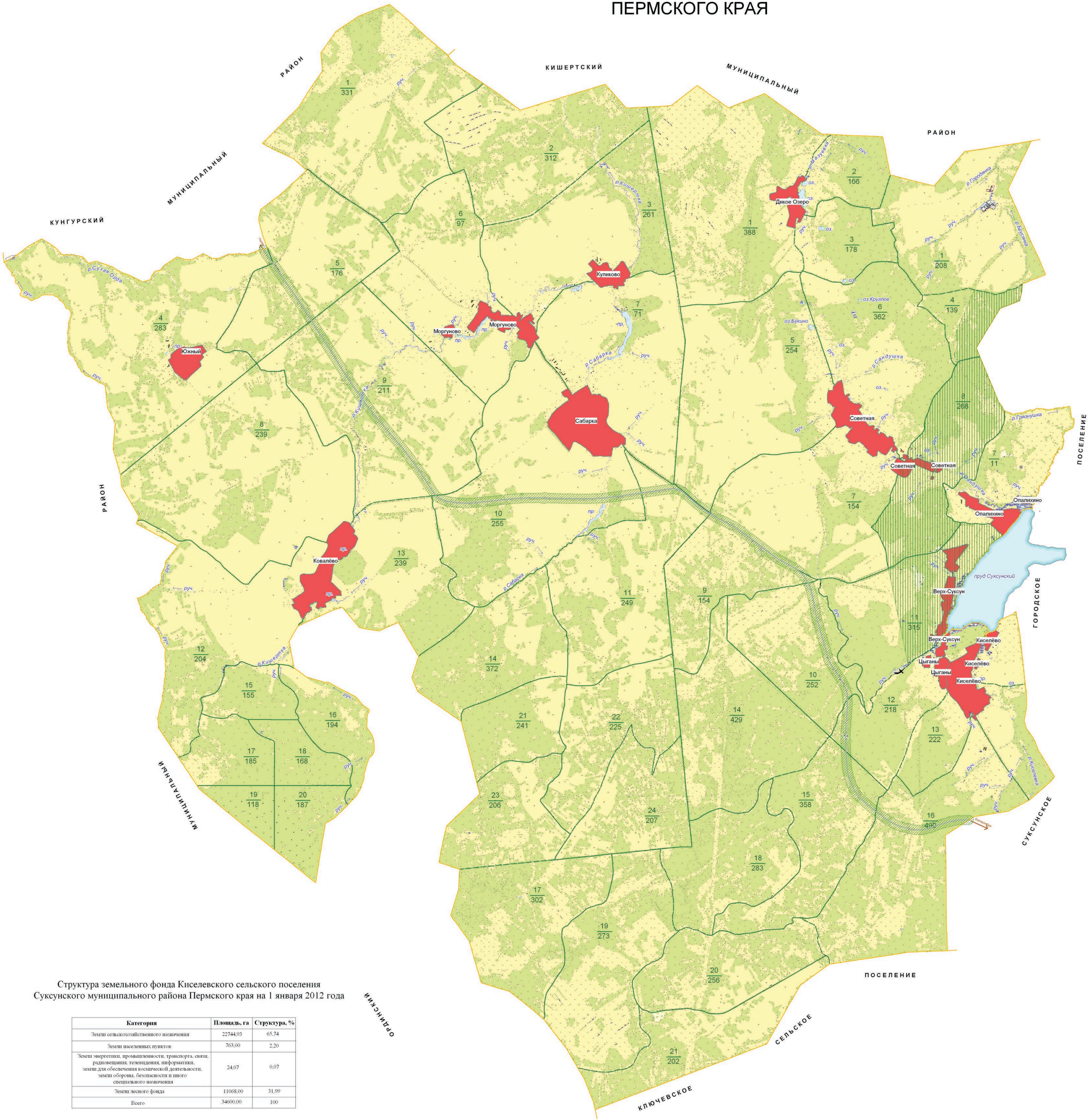
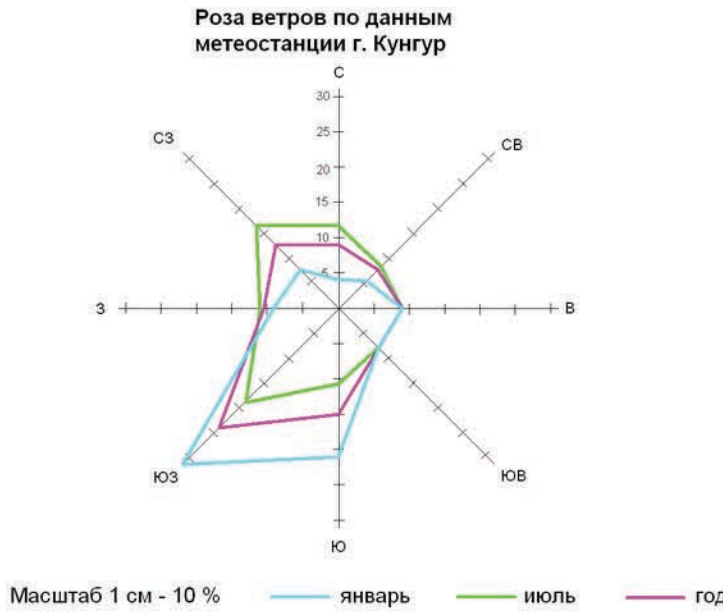

- Условные обозначения:
- граница сельского поселения
 - земли сельскохозяйственного назначения
 - земли населенного пункта
 - Земли энергетики, промышленности, транспорта, связи, радиовещания, телевидения, информатики, земли для обеспечения космической деятельности, земли обороны, безопасности и иного специального назначения
 - земли лесного фонда (Кишертское лесничество (номер/площадь))
 - леса, выполняющие функции защиты природных и иных объектов, в том числе: защитные полосы лесов, расположенные вдоль железнодорожных путей общего пользования, федеральных автомобильных дорог общего пользования, автомобильных дорог общего пользования, находящихся в собственности субъектов Российской Федерации
 - леса, выполняющие функции защиты природных и иных объектов, в том числе: леса, расположенные в первом и втором поясах зон санитарной охраны источников питьевого и хозяйственно-бытового водоснабжения; зеленые зоны, лесопарковые зоны
 - водные объекты

Структура земельного фонда Киселевского сельского поселения
Суксунского муниципального района Пермского края на 1 января 2012 года

Категория	Площадь, га	Структура, %
Земли сельскохозяйственного назначения	22744,93	65,74
Земли населенных пунктов	763,00	2,20
Земли энергетики, промышленности, транспорта, связи, радиовещания, телевидения, информатики, земли для обеспечения космической деятельности, земли обороны, безопасности и иного специального назначения	24,07	0,07
Земли лесного фонда	11068,00	31,99
Всего	34600,00	100

						ООО "АртПроект"				
						Киселевское сельское поселение Суксунского муниципального района Пермского края				
Имя	Время	Лист	Всего	Начало	Дата					
Разработчик	Генеральный план					Страниц	Лист	Листов		
						шт	1	1		
	Схема границ земель различных категорий					М1:25000				
						Дата подписания				