А Д М И Н И С Т Р А Ц И Я
С У К С У Н С К О Г О Г О Р О Д С К О Г О О К Р У Г А
П Е Р М С К О Г О К Р А Я

П О С Т А Н О В Л Е Н И Е

20.12.2023 № 1114

Об установлении публичного сервитута

В соответствии со статьей 23, главой V.7 Земельного кодекса Российской Федерации, частью 3 статьи 3.6 Федерального закона от 25.10.2001 № 137-ФЗ «О введении в действие Земельного кодекса Российской Федерации», на основании ходатайства от 08.11.2023 об установлении публичного сервитута ПАО «РОССЕТИ УРАЛ», учитывая отсутствие заявлений иных правообладателей земельных участков в период публикации извещения о возможном установлении публичного сервитута от 16.11.2023 № 46 (12995),

ПОСТАНОВЛЯЮ:

1. Установить публичный сервитут для строительства, эксплуатации и реконструкции объекта электросетевого хозяйства – «Строительство ВЛИ 0,4 кВ и установка ИСУЭ на ГБП от ТП № 7502, Суксунский р-н, в границах Ключевского сельского поселения, урочище «Остров» (Шестаков П.П., договор № 4100021269)», на основании ходатайства ПАО «РОССЕТИ УРАЛ» (620026, Свердловская область, г. Екатеринбург, ул. Мамина-Сибиряка, стр. 140, ОГРН 1056604000970, ИНН 6671163413), площадью 1681 кв. м, на землях, государственная собственность на которые не разграничена и на часть земельных участков с кадастровыми номерами 59:35:1530102:1022, 59:35:1530102:1024, 59:35:1530102:1454, 59:35:0000000:32, 59:35:1530102:1514, 59:35:1530102:1515, 59:35:1530102:1516, 59:35:1530102:1518, 59:35:1530102:1519, 59:35:1530102:1520, 59:35:1530102:1525, 59:35:1530102, местоположение: Пермский край, Суксунский городской округ, сроком на 49 лет.

2. Порядок установления зон с особыми условиями использования территорий и содержание ограничений прав на земельные участки в границах таких зон установлен Постановлением Правительства Российской Федерации от 24.02.2009 № 160 «О порядке установления охранных зон объектов электросетевого хозяйства и особых условий использования земельных участков, расположенных в границах таких зон».

3. Утвердить границы публичного сервитута в отношении частей земельных участков с кадастровыми номерами 59:35:1530102:1022, 59:35:1530102:1024, 59:35:1530102:1454, 59:35:0000000:32, 59:35:1530102:1514, 59:35:1530102:1515, 59:35:1530102:1516, 59:35:1530102:1518, 59:35:1530102:1519, 59:35:1530102:1520,

59:35:1530102:1525, 59:35:1530102, площадью 1681 кв.м., согласно приложению к настоящему Постановлению.

4. Плата за публичный сервитут на основании части 4 статьи 3.6 Федерального закона от 25.10.2001 № 137-ФЗ «О введение в действие Земельного кодекса Российской Федерации» не устанавливается.

5. ПАО «РОССЕТИ УРАЛ» вправе в установленных границах публичного сервитута осуществлять, в соответствии с требованиями законодательства Российской Федерации, деятельность, для обеспечения которой установлен публичный сервитут.

6. ПАО «РОССЕТИ УРАЛ» в установленном законом порядке после прекращения действия публичного сервитута привести земельные участки, указанные в пункте 3 настоящего Постановления, обремененные публичным сервитутом, в состояние, пригодное для использования в соответствии с видом разрешенного использования.

7. Управлению имущественных отношений и градостроительства Администрации Суксунского городского округа в течение пяти рабочих дней обеспечить:

7.1. размещение настоящего Постановления об установлении публичного сервитута на официальном сайте Суксунского городского округа;

7.2. направление копии настоящего Постановления правообладателям земельных участков с кадастровыми номерами 59:35:1530102:1022, 59:35:1530102:1024, 59:35:1530102:1454, 59:35:0000000:32, 59:35:1530102:1514, 59:35:1530102:1515, 59:35:1530102:1516, 59:35:1530102:1518, 59:35:1530102:1519, 59:35:1530102:1520, 59:35:1530102:1525;

7.3. направление копии настоящего Постановления в Управление Росреестра по Пермскому краю;

7.4. направление обладателю публичного сервитута копии настоящего Постановления об установлении публичного сервитута, сведений о лицах, являющихся правообладателем земельного участка с кадастровыми номерами 59:35:1530102:1022, 59:35:1530102:1024, 59:35:1530102:1454, 59:35:0000000:32, 59:35:1530102:1514, 59:35:1530102:1515, 59:35:1530102:1516, 59:35:1530102:1518, 59:35:1530102:1519, 59:35:1530102:1520, 59:35:1530102:1525.

8. Контроль за исполнением настоящего Постановления возложить на начальника управления имущественных отношений и градостроительства Администрации Суксунского городского округа Т.И. Кускову.

Глава городского округа –
глава Администрации
Суксунского городского округа В.П. Бунакова

Приложение
к Постановлению Администрации
Суксунского городского округа
от 20.12.2023 № 1114

Схема расположения границ публичного сервитута

Схема расположения границ публичного сервитута
Система координат: МСК 59 зона 2

Объект	*Строительство ВЛИ 0,4 кВ и установка ИСУЭ на ГБП от ТП № 7502, Суксунский р-н, в границах Ключевского сельского поселения, урочище "Остров" (Шестаков П.П., договор № 4100021269)*
Местоположение	*Российская Федерация, Пермский край, Суксунский р-н, Урочище Бреховский луг тер*
Площадь земельного участка	*1 681* м²
Категория земель	*Земли населенных пунктов*

Обозначение характерных точек границ	Координаты		Метод определения координат	Погрешность координат
	X	Y		
1	406 091,92	2 303 184,88	Метод спутниковых геодезических измерений (определений)	0,10
2	406 098,05	2 303 179,75	Метод спутниковых геодезических измерений (определений)	0,10
3	406 103,90	2 303 186,74	Метод спутниковых геодезических измерений (определений)	0,10
4	406 127,91	2 303 214,09	Метод спутниковых геодезических измерений (определений)	0,10
5	406 155,74	2 303 245,15	Метод спутниковых геодезических измерений (определений)	0,10
6	406 184,32	2 303 277,27	Метод спутниковых геодезических измерений (определений)	0,10
7	406 203,05	2 303 298,87	Метод спутниковых геодезических измерений (определений)	0,10
8	406 210,54	2 303 319,42	Метод спутниковых геодезических измерений (определений)	0,10
9	406 230,91	2 303 340,26	Метод спутниковых геодезических измерений (определений)	0,10
10	406 225,19	2 303 345,85	Метод спутниковых геодезических измерений (определений)	0,10
11	406 203,61	2 303 323,78	Метод спутниковых геодезических измерений (определений)	0,10
12	406 196,04	2 303 303,00	Метод спутниковых геодезических измерений (определений)	0,10
13	406 178,30	2 303 282,55	Метод спутниковых геодезических измерений (определений)	0,10
14	406 149,78	2 303 250,47	Метод спутниковых геодезических измерений (определений)	0,10
15	406 121,93	2 303 219,39	Метод спутниковых геодезических измерений (определений)	0,10
16	406 097,82	2 303 191,94	Метод спутниковых геодезических измерений (определений)	0,10
1	406 091,92	2 303 184,88	Метод спутниковых геодезических измерений (определений)	0,10

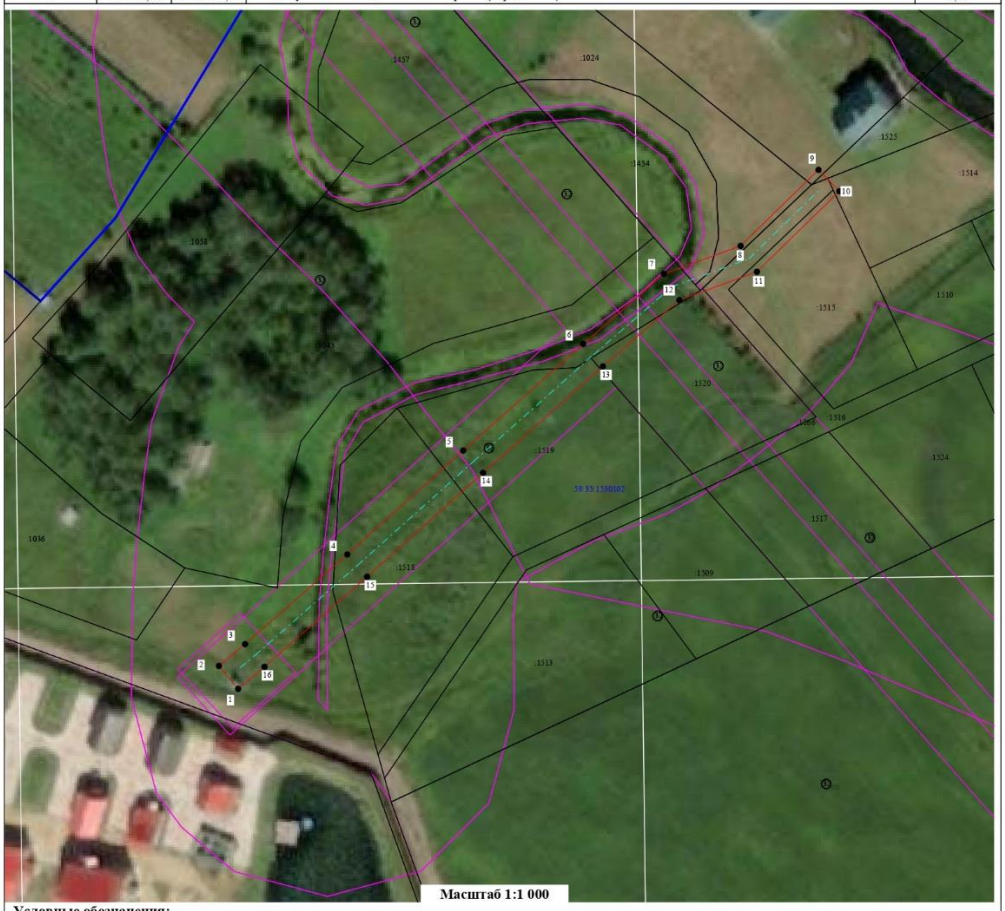

Масштаб 1:1 000

Условные обозначения:

- Характерная точка границы публичного сервитута
- Существующая часть границы, имеющиеся в ЕГРН сведения о которой достаточны для определения ее местоположения
- 59:35:1330102 - Обозначение кадастрового квартала
- Объект капитального строительства
- Проектные границы публичного сервитута
- Граница кадастрового квартала
- Граница зоны с особыми условиями использования территории
- Проектное местоположение инженерного сооружения