

СХЕМА ГРАНИЦ ТЕРРИТОРИЙ, ПОДВЕРЖЕННЫХ РИСКУ ВОЗНИКНОВЕНИЯ ЧРЕЗВЫЧАЙНЫХ СИТУАЦИЙ ПРИРОДНОГО, ТЕХНОГЕННОГО, БИОЛОГИЧЕСКОГО ХАРАКТЕРА

КИСЕЛЕВСКОГО СЕЛЬСКОГО ПОСЕЛЕНИЯ
СУКСУНСКОГО МУНИЦИПАЛЬНОГО РАЙОНА
ПЕРМСКОГО КРАЯ

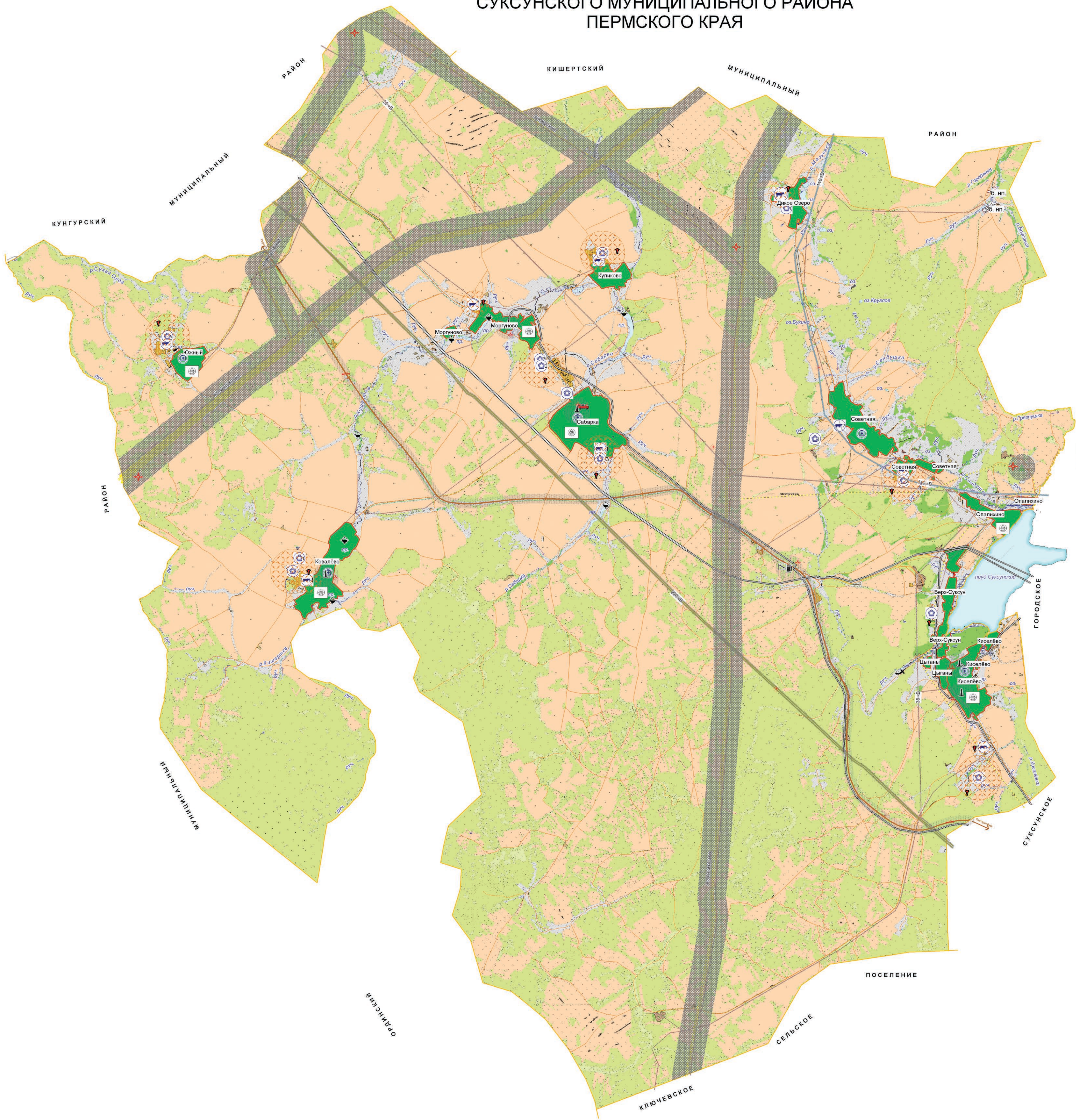
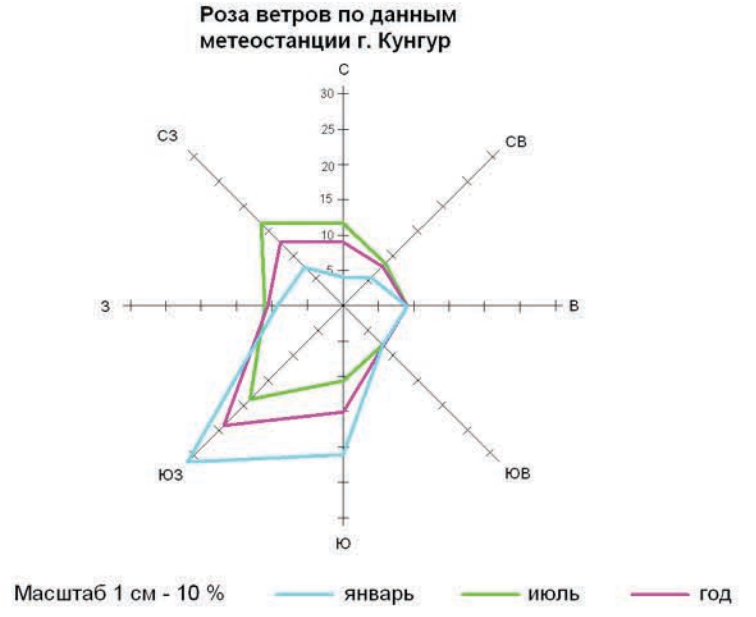

- Условные обозначения:
- граница сельского поселения
 - административный центр поселения
 - населённый пункт
 - многолетние насаждения
 - пашня
 - сенокос
 - пастбище
 - земли лесного фонда (Кишертское лесничество Суксунского участкового лесничества)
 - древесно-кустарниковая растительность
 - водные объекты
 - хозяйственные постройки
 - болота
 - фельдшерско-акушерский пункт
 - объект пожарной охраны
 - пожарный гидрант
 - пожарный пирс
- Объекты риска возникновения ЧС техногенного характера:
- автомобильная дорога общего пользования федерального значения
 - автомобильная дорога общего пользования местного значения
 - прочие дороги
 - магистральный трубопровод
 - газопровод
 - линии электропередач 220 кВ
 - линии электропередач 110 кВ
 - линии электропередач 35 кВ
 - линии электропередач 10 кВ
 - кабель связи
 - автозаправочная станция
 - котельная
 - ГРС
 - гидротехническое сооружение
 - защитная дамба
- Объекты риска возникновения ЧС биологического характера:
- сельское кладбище
 - объект размещения отходов
 - биотермическая яма
 - ферма КРС
- Зоны возможного возникновения ЧС техногенного характера:
- территории, подверженные авариям электроэнергетической системы
 - территории, подверженные авариям коммунальной системы жизнеобеспечения
 - территории, подверженные транспортным авариям
 - территории, подверженные авариям на магистральных трубопроводах
- Зоны возможного возникновения ЧС биологического характера:
- зона биологического загрязнения

| | | | | | | | | | |
|---|------|-------|---------|------|------------------|------|--------|-----------------|--|
| ООО "АртПронт" | | | | | | | | | |
| Киселевское сельское поселение Суксунского муниципального района Пермского края | | | | | | | | | |
| ИЗМ | Лист | Всего | Вариант | Дата | Генеральный план | | | | |
| Разрабатывающая | | | | | Содержит | Лист | Листов | | |
| | | | | | ГРП | 1 | 1 | | |
| Содержит: границы территории, подверженной риску возникновения чрезвычайных ситуаций природного, техногенного, биологического характера | | | | | | | | М1:25000 | |
| Дата разработки | | | | | | | | Дата подписания | |