

***Индивидуальный предприниматель  
Косачев Андрей Владимирович***

---

614000, Пермь, ул. Старцева, д.9/2, кв.10, Тел.8-952-66-277-11, e-mail: [ki-kosachev@mail.ru](mailto:ki-kosachev@mail.ru)  
ОГРНИП 315595800075782, ИНН 593500736388  
Р/с 40802810549770010335  
Банк ВОЛГО-ВЯТСКИЙ БАНК  
ПАО СБЕРБАНК

**Документация по планировке территории  
«Проект межевания территории в целях проектирования и строительства  
линейного объекта: «Распределительные газопроводы д. Иванково  
Суксунского района Пермского края»**

**ТЗ. Проект межевания территории. Основная часть**

**113-21-ПМТ**

**Индивидуальный предприниматель  
Косачев Андрей Владимирович**

614000, Пермь, ул. Старцева, д.9/2, кв.10, Тел.8-952-66-277-11, e-mail: [ki-kosachev@mail.ru](mailto:ki-kosachev@mail.ru)  
ОГРНИП 315595800075782, ИНН 593500736388  
Р/с 40802810549770010335  
Банк ВОЛГО-ВЯТСКИЙ БАНК  
ПАО СБЕРБАНК

**Документация по планировке территории  
«Проект межевания территории в целях проектирования и строительства  
линейного объекта: «Распределительные газопроводы д. Иванково  
Суксунского района Пермского края»**

**Т3. Проект межевания территории. Основная часть**

**113-21-ПМТ**

Разработал

А.В. Косачев



2022

|              |  |
|--------------|--|
| Взам. инв. № |  |
| Подл. и дата |  |
| Инв. № подл. |  |





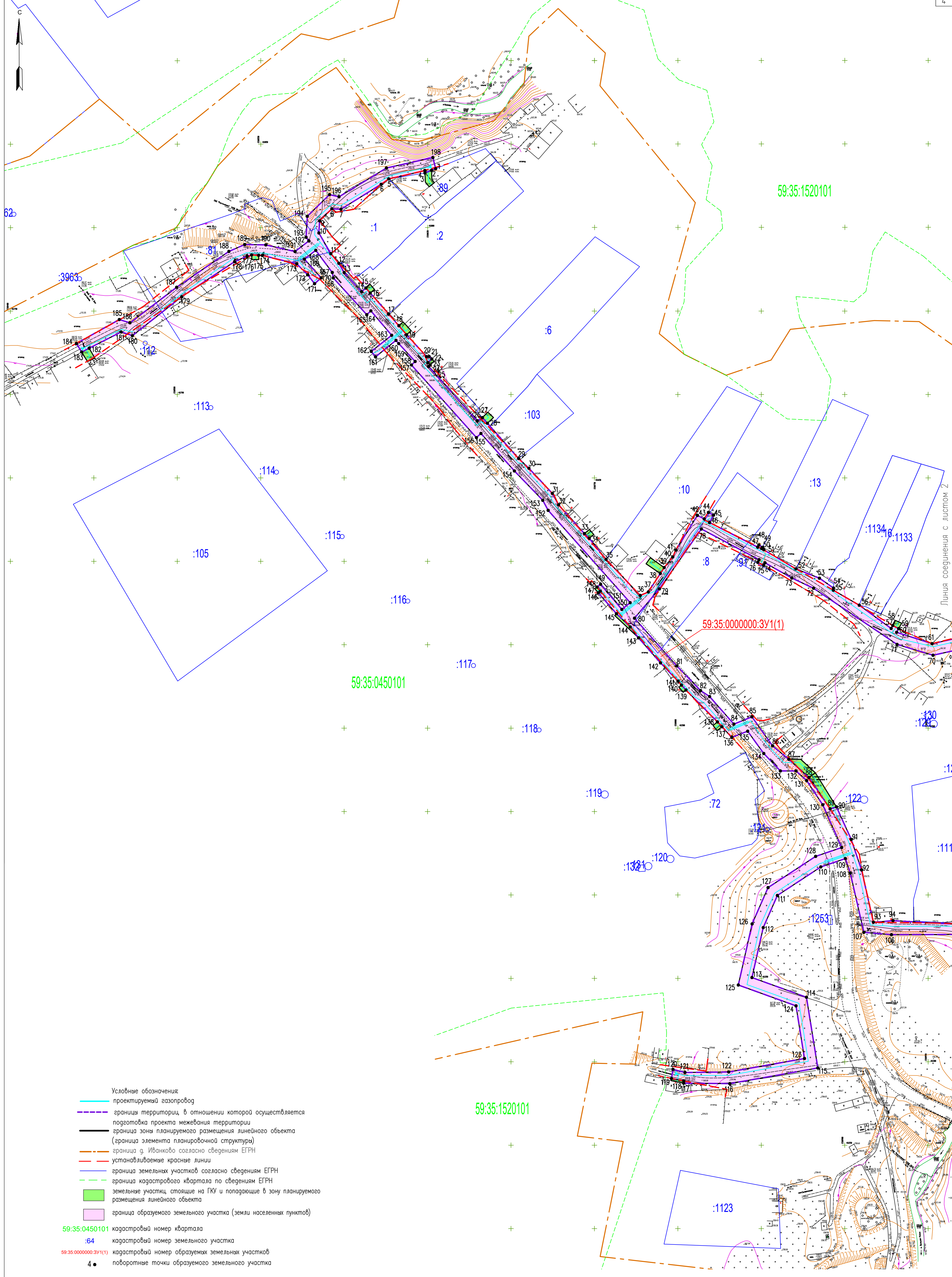

- Условные обозначения:
- проектируемый газопровод
  - границы территории, в отношении которой осуществляется подготовка проекта межевания территории
  - граница зоны планируемого размещения линейного объекта (граница элемента планировочной структуры)
  - граница д. Иванково согласно сведениям ЕГРН
  - устанавливаемые красные линии
  - граница земельных участков согласно сведениям ЕГРН
  - граница кадастрового квартала по сведениям ЕГРН
  - земельные участки, стоящие на ГКУ и попадающие в зону планируемого размещения линейного объекта
  - граница образуемого земельного участка (земли населенных пунктов)
- 59:35:0450101 кадастровый номер квартала  
 :64 кадастровый номер земельного участка  
 59:35:0000000:3V1(1) кадастровый номер образуемых земельных участков  
 4 ● поворотные точки образуемого земельного участка

Примечания

1. Система координат МСК-59.
2. Система высот Балтийская.
3. Сплошные горизонталы проведены через 0.5 м
4. Определение линий отступа от красных линий в целях определения места допустимого размещения здания, строений, сооружений для проектируемого объекта не требуется.
5. В данном проекте отсутствуют границы земельных участков, образование которых предусмотрено схемой расположения земельного участка или земельных участков на кадастровом плане территории, срок действия которых не истек

Схема расположения листов

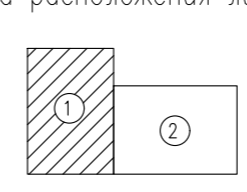

|                         |      |      |       |         |   |  |        |                 |        |
|-------------------------|------|------|-------|---------|---|--|--------|-----------------|--------|
|                         |      |      |       |         | <b>113-21-ПМТ.Т3.1</b>  |  |        |                 |        |
|                         |      |      |       |         | Проект межевания территории для проектирования и строительства линейного объекта: "Распределительные газопроводы д. Иванково Суксунского района Пермского края" |  |        |                 |        |
| Изм.                    | Коды | Лист | N док | Подпись | Дата  | Пермский край, Суксунский городской округ, д. Иванково | Стация | Лист            | Листов |
|                         |      |      |       |         | 07.22   |  | П      | 1               | 2      |
| Разработал Косачев А.В. |      |      |       |         |   | Чертеж межевания территории                            |        | ИП Косачев А.В. |        |
|                         |      |      |       |         |   | Масштаб 1:1000   |        |                 |        |

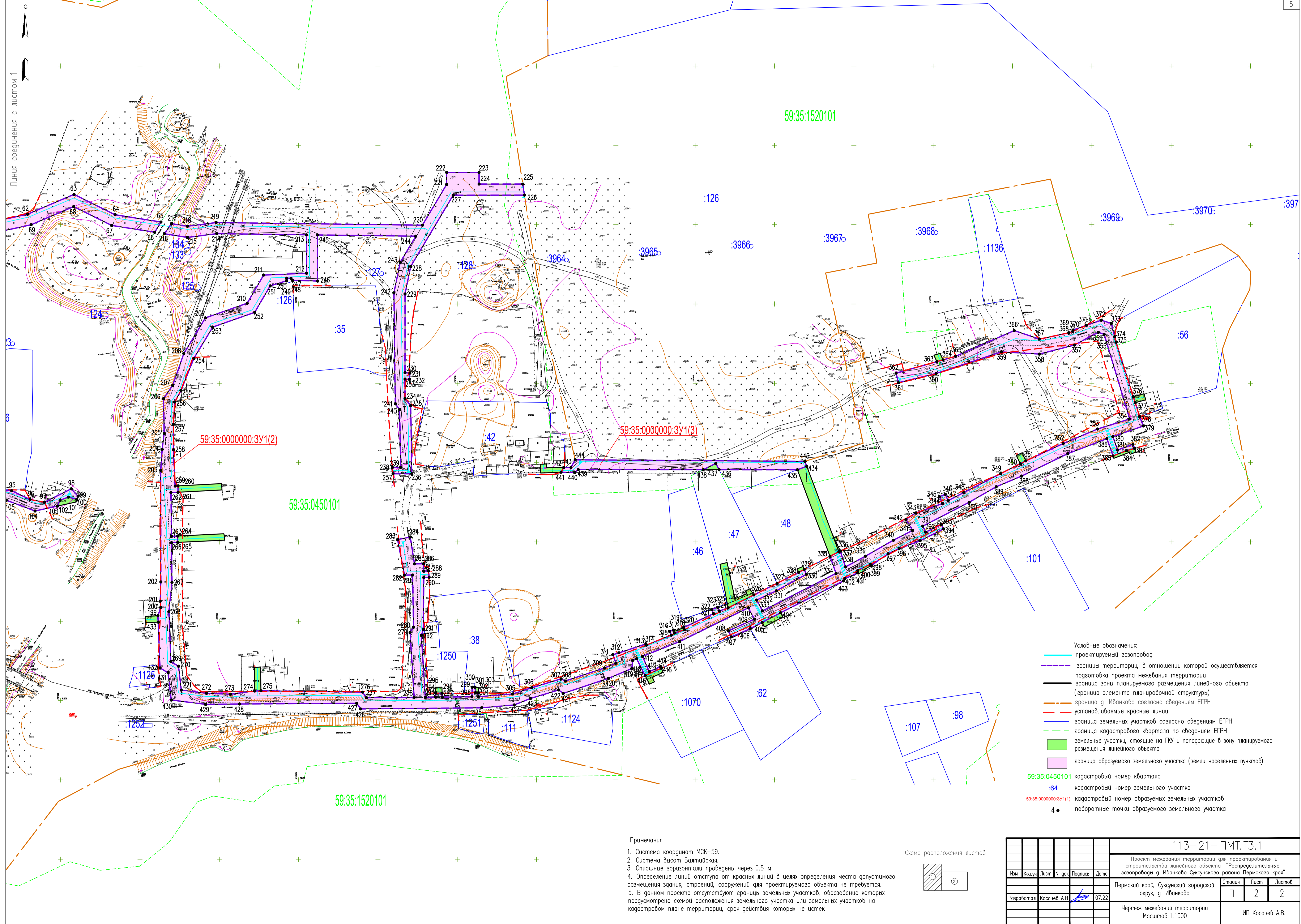

1. Система координат МСК-59.
2. Система высот Балтийская.
3. Сплошные горизонтали проведены через 0.5 м
4. Определение линий отступа от красных линий в целях определения места допустимого размещения здания, строений, сооружений для проектируемого объекта не требуется
5. В данном проекте отсутствуют границы земельных участков, образование которых предусмотрено схемой расположения земельного участка или земельных участков на кадастровом плане территории, срок действия которых не истек.

Схема расположения листов

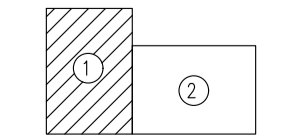

- Условные обозначения:
- проектируемый газопровод
  - границы территории, в отношении которой осуществляется подготовка проекта межевания территории
  - граница зоны планируемого размещения линейного объекта (граница элемента планировочной структуры)
  - граница с. Ивановко согласно сведениям ЕГРН
  - устанавливаемые красные линии
  - граница земельных участков согласно сведениям ЕГРН
  - граница кадастрового квартала по сведениям ЕГРН
  - земельные участки, стоящие на ГКУ и попадающие в зону планируемого размещения линейного объекта
  - граница образуемого земельного участка (земли населенных пунктов)
- 59:35:0450101 кадастровый номер квартала  
 :64 кадастровый номер земельного участка  
 59:35:0000000:3У1(1) кадастровый номер образуемых земельных участков  
 4 • поворотные точки образуемого земельного участка

|                          |         |      |        |         |  |   |        |                 |        |
|--------------------------|---------|------|--------|---------|--|---|--------|-----------------|--------|
|                          |         |      |        |         | 113-21-ПМТ.Т3.1  |   |        |                 |        |
|                          |         |      |        |         | Проект межевания территории для проектирования и строительства линейного объекта: "Распределительные газопроводы с. Ивановко Сукунского района Пермского края" |   |        |                 |        |
| Изм.                     | Код.уч. | Лист | № док. | Подпись | Дата   | Пермский край, Сукунский городской округ, с. Ивановко | Стация | Лист            | Листов |
|                          |         |      |        |         | 07.22  |   | П      | 2               | 2      |
| Разработал: Косачев А.В. |         |      |        |         | Чертеж межевания территории Масштаб 1:1000   |   |        | ИП Косачев А.В. |        |







установления красных линий в городах и других поселениях Российской Федерации (РДС 30-201-98).

Определение линий отступа от красных линий в целях определения места допустимого размещения здания, строений, сооружений для данного объекта не требуется.

Планируемая территория для размещения линейного объекта «Распределительные газопроводы д. Иванково Суксунского района Пермского края» располагается в кадастровых кварталах 59:35:0450101, 59:35:1520101.

Перечень земельных участков, согласно сведениям ЕГРН, затрагиваемых при размещении линейного объекта «Распределительные газопроводы д. Иванково Суксунского района Пермского края» приведен в таблице №1.

Таблица №1

| № п/п | Кадастровый номер  | Собственник  | Площадь общая, кв. м | Занимаемая площадь кв. м | Категория земель         |
|-------|--|--|----------------------|--------------------------|--------------------------|
| 1     | 59:35:0000000:3У1  | Земли неразграниченной государственной или муниципальной собственности | -                    | 23865                    | Земли населённых пунктов |
| 2     | -  | Земли неразграниченной государственной или муниципальной собственности | -                    | 45                       | Земли водного фонда      |
| 3     | Пермский край, Суксунский городской округ, д. Васькино, пер. Ольховый, д.1, кв.1 | Сведения в ЕГРН отсутствуют  | -                    | 118                      | Земли населённых пунктов |
| 4     | Пермский край, Суксунский городской округ, д. Васькино, пер. Ольховый, д.1, кв.2 | Сведения в ЕГРН отсутствуют  | -                    | 111                      | Земли населённых пунктов |
| 5     | Пермский край, Суксунский городской округ, д. Васькино, ул. Шкетана, д.26        | Сведения в ЕГРН отсутствуют  | -                    | 67                       | Земли населённых пунктов |
| 6     | 59:35:0450101:2  | Спиридонов Владимир Ильич (Собственность)                              | 2856                 | 14                       | Земли населённых пунктов |
| 7     | 59:35:0450101:4  | Сведения о регистрации прав отсутствуют                                | 3400                 | 25                       | Земли населённых пунктов |
| 8     | 59:35:0450101:5  | Моисеев Александр Валерьянович (Собственность)                         | 2900                 | 6                        | Земли населённых пунктов |
| 9     | 59:35:0450101:6  | Баласюк Татьяна Владимировна (Собственность)                           | 4027                 | 22                       | Земли населённых пунктов |

|      |        |      |       |       |      |
|------|--------|------|-------|-------|------|
| Изм. | Кол.уч | Лист | № док | Подп. | Дата |
|      |        |      |       |       |      |

|    |                  |   |      |     |                             |
|----|------------------|---|------|-----|-----------------------------|
| 10 | 59:35:0450101:9  | Ильин Герман Ефимович<br>(Собственность)  | 2700 | 15  | Земли населённых<br>пунктов |
| 11 | 59:35:0450101:10 | Гришкевич Илья Леони-<br>дович; Гришкевич Ана-<br>стасия Леонидовна;<br>Гришкевич Михаил Лео-<br>нидович (Долевая соб-<br>ственность) | 3636 | 45  | Земли населённых<br>пунктов |
| 12 | 59:35:0450101:13 | Демидов Юрий Михай-<br>лович (Собственность)  | 2400 | 1   | Земли населённых<br>пунктов |
| 13 | 59:35:0450101:18 | Сведения о регистрации<br>прав отсутствуют  | 4000 | 14  | Земли населённых<br>пунктов |
| 14 | 59:35:0450101:23 | Юмакова Светлана Ро-<br>мановна (Собственность)   | 3140 | 37  | Земли населённых<br>пунктов |
| 15 | 59:35:0450101:26 | Сведения о регистрации<br>прав отсутствуют  | 3400 | 32  | Земли населённых<br>пунктов |
| 16 | 59:35:0450101:27 | Павлов Александр Нико-<br>лаевич (Собственность)  | 2600 | 60  | Земли населённых<br>пунктов |
| 17 | 59:35:0450101:38 | Егорова Галина Василь-<br>евна (Собственность)  | 2310 | 7   | Земли населённых<br>пунктов |
| 18 | 59:35:0450101:42 | Сведения о регистрации<br>прав отсутствуют  | 3800 | 52  | Земли населённых<br>пунктов |
| 19 | 59:35:0450101:45 | Иликаев Борис Николае-<br>вич (Собственность)   | 1900 | 9   | Земли населённых<br>пунктов |
| 20 | 59:35:0450101:47 | Евдокимов Юрий Савва-<br>теевич (Собственность)   | 2214 | 198 | Земли населённых<br>пунктов |
| 21 | 59:35:0450101:48 | Николаев Евгений Гри-<br>горьевич (Собствен-<br>ность)  | 2832 | 376 | Земли населённых<br>пунктов |
| 22 | 59:35:0450101:49 | Федорова Галина Алек-<br>сандровна (Собствен-<br>ность)   | 2500 | 10  | Земли населённых<br>пунктов |
| 23 | 59:35:0450101:52 | Семенов Илья Кирилло-<br>вич (Собственность)  | 4600 | 18  | Земли населённых<br>пунктов |
| 24 | 59:35:0450101:53 | Егоров Роман Алексее-<br>вич (Собственность)  | 3500 | 23  | Земли населённых<br>пунктов |
| 25 | 59:35:0450101:56 | Кузьмина Лариса Савате-<br>евна (Собственность)   | 4900 | 28  | Земли населённых<br>пунктов |
| 26 | 59:35:0450101:57 | Иванов Владимир Васи-<br>льевич (Собственность)   | 4300 | 28  | Земли населённых<br>пунктов |
| 27 | 59:35:0450101:60 | Егоров Олег Алексеевич<br>(Собственность)   | 3800 | 15  | Земли населённых<br>пунктов |
| 28 | 59:35:0450101:61 | Сведения о регистрации<br>прав отсутствуют  | 4900 | 41  | Земли населённых<br>пунктов |
| 29 | 59:35:0450101:62 | Денисова Надежда Дмит-<br>риевна (Собственность)  | 3182 | 4   | Земли населённых<br>пунктов |
| 30 | 59:35:0450101:69 | Сведения о регистрации<br>прав отсутствуют  | 5000 | 10  | Земли населённых<br>пунктов |
| 31 | 59:35:0450101:73 | Денисов Игорь Михайло-<br>вич (Собственность)   | 5000 | 14  | Земли населённых<br>пунктов |
| 32 | 59:35:0450101:74 | Сведения о регистрации<br>прав отсутствуют  | 3400 | 8   | Земли населённых<br>пунктов |
| 33 | 59:35:0450101:75 | Иваева Роза Кузьмовна<br>(Собственность)  | 5000 | 28  | Земли населённых<br>пунктов |

|      |        |      |       |       |      |              |              |              |
|------|--------|------|-------|-------|------|--------------|--------------|--------------|
| Изм. | Кол.уч | Лист | № док | Подп. | Дата | Изм. № подл. | Подп. и дата | Взам. инв. № |
|      |        |      |       |       |      |              |              |              |



## Экспликация образуемых земельных участков

| № п/п | Кадастровый номер земельного участка | Адрес (описание местоположения)                        | Категория земель         | Разрешенное использование | Площадь, кв.м | Возможные способы образования земельных участков  |
|-------|--------------------------------------|--|--------------------------|---------------------------|---------------|---|
| 1     | 59:35:0000000:3У1                    | Пермский край, Суксунский городской округ, д. Иванково | Земли населённых пунктов | Трубопроводный транспорт  | 23865         | Образование земельного участка из земель, находящихся в государственной или муниципальной собственности |

Таблица №3

Каталог координат характерных точек границ образуемых земельных участков. Система координат МСК-59.

## Участок 59:35:0000000:3У1(1)

| №  | X         | Y          |
|----|-----------|------------|
| 1  | 411835.36 | 2318654.86 |
| 2  | 411834.37 | 2318652.39 |
| 3  | 411832.77 | 2318648.43 |
| 4  | 411834.18 | 2318648.37 |
| 5  | 411829.21 | 2318626.76 |
| 6  | 411826.03 | 2318622.18 |
| 7  | 411811.03 | 2318598.11 |
| 8  | 411811.29 | 2318592.65 |
| 9  | 411804.08 | 2318585.29 |
| 10 | 411796.82 | 2318584.87 |
| 11 | 411784.40 | 2318592.03 |
| 12 | 411778.66 | 2318596.80 |
| 13 | 411773.14 | 2318600.01 |
| 14 | 411761.64 | 2318610.47 |
| 15 | 411763.82 | 2318613.00 |
| 16 | 411760.82 | 2318615.64 |
| 17 | 411748.35 | 2318626.61 |
| 18 | 411741.22 | 2318632.81 |
| 19 | 411735.80 | 2318637.42 |
| 20 | 411722.72 | 2318649.36 |
| 21 | 411722.83 | 2318650.88 |
| 22 | 411721.25 | 2318652.55 |
| 23 | 411719.16 | 2318650.19 |
| 24 | 411717.68 | 2318651.54 |
| 25 | 411716.74 | 2318650.57 |
| 26 | 411684.12 | 2318679.77 |

|    |           |            |
|----|-----------|------------|
| 27 | 411686.15 | 2318682.86 |
| 28 | 411682.76 | 2318685.86 |
| 29 | 411661.64 | 2318704.57 |
| 30 | 411655.80 | 2318710.74 |
| 31 | 411640.70 | 2318724.77 |
| 32 | 411633.88 | 2318728.51 |
| 33 | 411616.63 | 2318744.00 |
| 34 | 411613.84 | 2318746.87 |
| 35 | 411601.18 | 2318756.99 |
| 36 | 411579.51 | 2318777.49 |
| 37 | 411581.64 | 2318782.29 |
| 38 | 411592.67 | 2318789.48 |
| 39 | 411596.25 | 2318791.81 |
| 40 | 411602.62 | 2318796.95 |
| 41 | 411606.76 | 2318798.77 |
| 42 | 411627.54 | 2318811.73 |
| 43 | 411625.42 | 2318815.79 |
| 44 | 411629.32 | 2318818.32 |
| 45 | 411627.67 | 2318821.40 |
| 46 | 411623.27 | 2318818.99 |
| 47 | 411608.52 | 2318847.82 |
| 48 | 411609.84 | 2318848.58 |
| 49 | 411608.41 | 2318850.68 |
| 50 | 411607.66 | 2318850.26 |
| 51 | 411606.92 | 2318851.51 |
| 52 | 411595.49 | 2318870.75 |
| 53 | 411589.90 | 2318884.85 |

Взам. инв. №

Подп. и дата

Инв. № подл.

|    |           |            |
|----|-----------|------------|
| 54 | 411583.98 | 2318893.29 |
| 55 | 411582.68 | 2318893.21 |
| 56 | 411573.70 | 2318908.72 |
| 57 | 411559.75 | 2318927.84 |
| 58 | 411561.49 | 2318928.79 |
| 59 | 411559.64 | 2318932.32 |
| 60 | 411557.46 | 2318931.12 |
| 61 | 411550.63 | 2318952.38 |
| 62 | 411556.63 | 2318979.22 |
| 63 | 411569.09 | 2319008.42 |
| 64 | 411556.24 | 2319034.30 |
| 65 | 411551.67 | 2319063.25 |
| 66 | 411545.21 | 2319059.29 |
| 67 | 411549.50 | 2319032.15 |
| 68 | 411561.39 | 2319008.20 |
| 69 | 411549.94 | 2318981.36 |
| 70 | 411543.70 | 2318952.94 |
| 71 | 411550.18 | 2318931.37 |
| 72 | 411583.83 | 2318881.32 |
| 73 | 411590.00 | 2318868.28 |
| 74 | 411599.10 | 2318852.20 |
| 75 | 411597.58 | 2318851.41 |
| 76 | 411599.42 | 2318847.86 |
| 77 | 411600.98 | 2318848.67 |
| 78 | 411619.38 | 2318814.09 |
| 79 | 411583.44 | 2318788.92 |
| 80 | 411565.92 | 2318774.02 |
| 81 | 411537.27 | 2318799.42 |
| 82 | 411522.54 | 2318813.62 |
| 83 | 411518.96 | 2318819.01 |
| 84 | 411502.41 | 2318833.58 |
| 85 | 411506.80 | 2318844.40 |
| 86 | 411489.39 | 2318856.76 |
| 87 | 411481.34 | 2318866.48 |
| 88 | 411470.45 | 2318878.57 |
| 89 | 411451.63 | 2318891.23 |
| 90 | 411452.79 | 2318895.07 |
| 91 | 411433.31 | 2318903.92 |
| 92 | 411415.00 | 2318910.09 |
| 93 | 411383.62 | 2318917.19 |
| 94 | 411384.60 | 2318928.93 |

|     |           |            |
|-----|-----------|------------|
| 95  | 411382.30 | 2318969.13 |
| 96  | 411376.78 | 2318980.71 |
| 97  | 411375.02 | 2318989.78 |
| 98  | 411383.47 | 2319006.63 |
| 99  | 411378.83 | 2319010.94 |
| 100 | 411376.90 | 2319010.18 |
| 101 | 411378.23 | 2319004.83 |
| 102 | 411376.30 | 2318999.61 |
| 103 | 411372.59 | 2318997.93 |
| 104 | 411369.52 | 2318983.82 |
| 105 | 411376.28 | 2318965.76 |
| 106 | 411376.17 | 2318928.02 |
| 107 | 411377.60 | 2318911.46 |
| 108 | 411413.10 | 2318903.34 |
| 109 | 411421.79 | 2318900.42 |
| 110 | 411416.79 | 2318885.66 |
| 111 | 411399.70 | 2318859.64 |
| 112 | 411380.45 | 2318851.18 |
| 113 | 411350.50 | 2318844.42 |
| 114 | 411338.70 | 2318877.07 |
| 115 | 411296.27 | 2318883.89 |
| 116 | 411286.89 | 2318831.12 |
| 117 | 411287.16 | 2318803.47 |
| 118 | 411288.54 | 2318803.53 |
| 119 | 411289.96 | 2318796.15 |
| 120 | 411295.46 | 2318797.10 |
| 121 | 411293.59 | 2318804.29 |
| 122 | 411293.89 | 2318830.46 |
| 123 | 411301.96 | 2318875.88 |
| 124 | 411333.52 | 2318870.81 |
| 125 | 411346.02 | 2318836.23 |
| 126 | 411382.65 | 2318844.50 |
| 127 | 411404.42 | 2318854.06 |
| 128 | 411423.13 | 2318882.57 |
| 129 | 411428.42 | 2318898.18 |
| 130 | 411454.05 | 2318886.82 |
| 131 | 411468.54 | 2318877.18 |
| 132 | 411474.34 | 2318870.82 |
| 133 | 411474.33 | 2318861.43 |
| 134 | 411484.79 | 2318851.49 |
| 135 | 411498.16 | 2318841.83 |

|              |              |              |
|--------------|--------------|--------------|
| Инд. № подл. | Подп. и дата | Взам. инв. № |
|              |              |              |

|     |        |      |       |       |      |
|-----|--------|------|-------|-------|------|
|     |        |      |       |       |      |
| Изм | Кол.уч | Лист | № док | Подп. | Дата |

113-21-ПМТ.Т3.2

Лист

9

|     |           |            |
|-----|-----------|------------|
| 136 | 411494.45 | 2318832.31 |
| 137 | 411500.82 | 2318826.46 |
| 138 | 411503.75 | 2318823.73 |
| 139 | 411522.86 | 2318804.87 |
| 140 | 411525.82 | 2318802.16 |
| 141 | 411528.15 | 2318800.11 |
| 142 | 411539.11 | 2318789.62 |
| 143 | 411554.14 | 2318776.43 |
| 144 | 411560.67 | 2318771.47 |
| 145 | 411568.58 | 2318763.23 |
| 146 | 411581.09 | 2318752.32 |
| 147 | 411582.09 | 2318753.53 |
| 148 | 411584.55 | 2318751.50 |
| 149 | 411586.28 | 2318753.69 |
| 150 | 411571.18 | 2318766.44 |
| 151 | 411575.21 | 2318771.41 |
| 152 | 411630.55 | 2318722.28 |
| 153 | 411636.59 | 2318719.03 |
| 154 | 411654.18 | 2318702.03 |
| 155 | 411676.64 | 2318681.98 |
| 156 | 411674.16 | 2318679.28 |
| 157 | 411717.69 | 2318640.33 |
| 158 | 411719.80 | 2318642.55 |
| 159 | 411730.52 | 2318632.73 |
| 160 | 411732.45 | 2318631.08 |
| 161 | 411722.56 | 2318618.81 |
| 162 | 411725.84 | 2318616.24 |
| 163 | 411735.50 | 2318628.49 |
| 164 | 411750.11 | 2318616.02 |
| 165 | 411747.83 | 2318613.57 |
| 166 | 411769.89 | 2318593.51 |
| 167 | 411773.14 | 2318592.89 |
| 168 | 411786.43 | 2318583.00 |
| 169 | 411781.18 | 2318576.19 |
| 170 | 411769.91 | 2318586.21 |
| 171 | 411766.41 | 2318582.29 |
| 172 | 411771.77 | 2318578.13 |
| 173 | 411778.30 | 2318571.60 |
| 174 | 411783.37 | 2318550.96 |
| 175 | 411783.46 | 2318548.79 |
| 176 | 411783.63 | 2318544.53 |

|     |           |            |
|-----|-----------|------------|
| 177 | 411782.89 | 2318541.84 |
| 178 | 411779.62 | 2318534.35 |
| 179 | 411758.60 | 2318502.63 |
| 180 | 411735.28 | 2318473.12 |
| 181 | 411737.47 | 2318466.37 |
| 182 | 411727.74 | 2318447.20 |
| 183 | 411725.44 | 2318442.70 |
| 184 | 411730.58 | 2318439.54 |
| 185 | 411744.94 | 2318465.26 |
| 186 | 411742.97 | 2318471.66 |
| 187 | 411764.28 | 2318499.62 |
| 188 | 411785.77 | 2318530.94 |
| 189 | 411789.91 | 2318540.44 |
| 190 | 411789.70 | 2318553.07 |
| 191 | 411785.70 | 2318570.58 |
| 192 | 411792.05 | 2318578.82 |
| 193 | 411794.25 | 2318577.18 |
| 194 | 411806.88 | 2318577.94 |
| 195 | 411819.83 | 2318591.22 |
| 196 | 411818.50 | 2318596.92 |
| 197 | 411835.77 | 2318625.34 |
| 198 | 411842.05 | 2318653.20 |
| 1   | 411835.36 | 2318654.86 |

## Участок 59:35:000000:3У1(2)

| №   | X         | Y          |
|-----|-----------|------------|
| 199 | 411303.45 | 2319061.30 |
| 200 | 411308.69 | 2319063.05 |
| 201 | 411312.65 | 2319062.68 |
| 202 | 411324.78 | 2319063.16 |
| 203 | 411395.15 | 2319063.09 |
| 204 | 411408.34 | 2319063.98 |
| 205 | 411418.46 | 2319065.23 |
| 206 | 411440.34 | 2319064.87 |
| 207 | 411448.70 | 2319070.62 |
| 208 | 411468.75 | 2319077.63 |
| 209 | 411491.22 | 2319091.21 |
| 210 | 411500.47 | 2319117.56 |
| 211 | 411518.21 | 2319127.94 |
| 212 | 411519.38 | 2319155.00 |
| 213 | 411543.59 | 2319154.84 |

|              |              |              |
|--------------|--------------|--------------|
| Изн. № подл. | Подп. и дата | Взам. инв. № |
|              |              |              |

|     |        |      |       |       |      |
|-----|--------|------|-------|-------|------|
|     |        |      |       |       |      |
| Изм | Кол.уч | Лист | № док | Подп. | Дата |

|     |           |            |
|-----|-----------|------------|
| 214 | 411544.30 | 2319098.42 |
| 215 | 411541.95 | 2319079.93 |
| 216 | 411544.26 | 2319065.30 |
| 217 | 411550.62 | 2319069.87 |
| 218 | 411549.02 | 2319080.03 |
| 219 | 411551.30 | 2319098.02 |
| 220 | 411549.68 | 2319228.01 |
| 221 | 411575.39 | 2319243.33 |
| 222 | 411582.97 | 2319243.33 |
| 223 | 411582.97 | 2319263.73 |
| 224 | 411575.58 | 2319263.73 |
| 225 | 411575.58 | 2319292.08 |
| 226 | 411568.58 | 2319292.08 |
| 227 | 411568.58 | 2319247.42 |
| 228 | 411523.63 | 2319220.64 |
| 229 | 411506.33 | 2319217.08 |
| 230 | 411456.66 | 2319217.06 |
| 231 | 411456.46 | 2319220.16 |
| 232 | 411452.47 | 2319219.90 |
| 233 | 411452.65 | 2319217.06 |
| 234 | 411440.43 | 2319217.06 |
| 235 | 411435.94 | 2319220.65 |
| 236 | 411392.96 | 2319221.36 |
| 237 | 411392.97 | 2319209.51 |
| 238 | 411396.95 | 2319209.10 |
| 239 | 411396.96 | 2319214.29 |
| 240 | 411433.48 | 2319213.69 |
| 241 | 411437.05 | 2319210.91 |
| 242 | 411507.01 | 2319210.07 |
| 243 | 411526.20 | 2319214.02 |
| 244 | 411542.73 | 2319223.87 |
| 245 | 411543.50 | 2319161.84 |
| 246 | 411514.45 | 2319162.03 |
| 247 | 411514.92 | 2319146.13 |
| 248 | 411516.23 | 2319145.21 |
| 249 | 411516.23 | 2319142.51 |
| 250 | 411514.53 | 2319142.21 |
| 251 | 411511.38 | 2319132.05 |
| 252 | 411494.71 | 2319122.31 |
| 253 | 411485.45 | 2319095.90 |
| 254 | 411465.75 | 2319084.00 |

|     |           |            |
|-----|-----------|------------|
| 255 | 411445.39 | 2319075.84 |
| 256 | 411438.21 | 2319071.90 |
| 257 | 411424.07 | 2319071.06 |
| 258 | 411408.08 | 2319071.01 |
| 259 | 411385.22 | 2319072.16 |
| 260 | 411385.32 | 2319073.99 |
| 261 | 411381.32 | 2319073.96 |
| 262 | 411381.08 | 2319069.52 |
| 263 | 411353.53 | 2319069.84 |
| 264 | 411353.72 | 2319073.81 |
| 265 | 411349.71 | 2319073.79 |
| 266 | 411349.52 | 2319069.89 |
| 267 | 411324.59 | 2319070.17 |
| 268 | 411305.99 | 2319068.20 |
| 269 | 411274.61 | 2319069.47 |
| 270 | 411271.65 | 2319074.28 |
| 271 | 411256.62 | 2319076.02 |
| 272 | 411254.62 | 2319091.92 |
| 273 | 411254.01 | 2319107.05 |
| 274 | 411256.01 | 2319122.27 |
| 275 | 411256.16 | 2319126.26 |
| 276 | 411255.35 | 2319190.32 |
| 277 | 411251.80 | 2319192.74 |
| 278 | 411252.07 | 2319222.83 |
| 279 | 411293.00 | 2319220.24 |
| 280 | 411296.30 | 2319222.36 |
| 281 | 411329.16 | 2319221.90 |
| 282 | 411329.10 | 2319216.74 |
| 283 | 411351.48 | 2319212.39 |
| 284 | 411353.13 | 2319220.37 |
| 285 | 411336.18 | 2319223.02 |
| 286 | 411336.25 | 2319228.80 |
| 287 | 411331.54 | 2319228.86 |
| 288 | 411331.73 | 2319231.93 |
| 289 | 411327.74 | 2319232.26 |
| 290 | 411327.53 | 2319228.92 |
| 291 | 411294.88 | 2319228.72 |
| 292 | 411291.14 | 2319227.37 |
| 293 | 411252.13 | 2319229.84 |
| 294 | 411252.19 | 2319236.46 |
| 295 | 411254.72 | 2319236.42 |

|              |              |              |
|--------------|--------------|--------------|
| Изм. № подл. | Подп. и дата | Взам. инв. № |
|              |              |              |

|     |        |      |       |       |      |
|-----|--------|------|-------|-------|------|
|     |        |      |       |       |      |
| Изм | Кол.уч | Лист | № док | Подп. | Дата |

113-21-ПМТ.Т3.2

Лист

11

|     |           |            |
|-----|-----------|------------|
| 296 | 411254.68 | 2319240.42 |
| 297 | 411252.22 | 2319240.46 |
| 298 | 411252.39 | 2319259.27 |
| 299 | 411258.42 | 2319259.37 |
| 300 | 411258.44 | 2319260.95 |
| 301 | 411258.43 | 2319261.20 |
| 302 | 411254.99 | 2319261.47 |
| 303 | 411254.94 | 2319263.31 |
| 304 | 411252.43 | 2319263.27 |
| 305 | 411254.18 | 2319284.97 |
| 306 | 411258.13 | 2319296.95 |
| 307 | 411263.67 | 2319315.42 |
| 308 | 411262.34 | 2319318.08 |
| 309 | 411270.57 | 2319342.82 |
| 310 | 411273.59 | 2319350.00 |
| 311 | 411278.90 | 2319348.05 |
| 312 | 411280.06 | 2319351.90 |
| 313 | 411285.73 | 2319368.92 |
| 314 | 411284.97 | 2319369.17 |
| 315 | 411291.25 | 2319384.84 |
| 316 | 411293.67 | 2319383.82 |
| 317 | 411294.46 | 2319386.33 |
| 318 | 411292.63 | 2319387.05 |
| 319 | 411294.65 | 2319393.17 |
| 320 | 411296.09 | 2319392.70 |
| 321 | 411304.78 | 2319411.50 |
| 322 | 411307.43 | 2319410.36 |
| 323 | 411308.78 | 2319414.14 |
| 324 | 411306.46 | 2319415.14 |
| 325 | 411308.44 | 2319420.71 |
| 326 | 411316.62 | 2319437.02 |
| 327 | 411323.93 | 2319451.60 |
| 328 | 411330.88 | 2319465.21 |
| 329 | 411332.69 | 2319468.74 |
| 330 | 411329.59 | 2319470.01 |
| 331 | 411319.14 | 2319451.07 |
| 332 | 411313.38 | 2319438.76 |
| 333 | 411306.56 | 2319442.44 |
| 334 | 411330.20 | 2319488.76 |
| 335 | 411340.97 | 2319484.95 |
| 336 | 411343.83 | 2319490.55 |

|     |           |            |
|-----|-----------|------------|
| 337 | 411344.32 | 2319491.41 |
| 338 | 411334.26 | 2319494.74 |
| 339 | 411341.00 | 2319507.22 |
| 340 | 411351.09 | 2319524.89 |
| 341 | 411357.26 | 2319536.99 |
| 342 | 411364.29 | 2319532.86 |
| 343 | 411368.21 | 2319538.86 |
| 344 | 411374.23 | 2319555.90 |
| 345 | 411378.51 | 2319553.91 |
| 346 | 411380.02 | 2319557.62 |
| 347 | 411376.07 | 2319559.46 |
| 348 | 411381.18 | 2319569.36 |
| 349 | 411393.07 | 2319592.55 |
| 350 | 411399.31 | 2319604.83 |
| 351 | 411401.09 | 2319608.42 |
| 352 | 411412.03 | 2319631.96 |
| 353 | 411421.19 | 2319653.60 |
| 354 | 411427.50 | 2319673.86 |
| 355 | 411480.82 | 2319657.81 |
| 356 | 411482.15 | 2319654.09 |
| 357 | 411474.12 | 2319639.05 |
| 358 | 411468.42 | 2319616.95 |
| 359 | 411469.80 | 2319592.99 |
| 360 | 411456.19 | 2319551.85 |
| 361 | 411450.38 | 2319528.07 |
| 362 | 411456.42 | 2319526.62 |
| 363 | 411463.65 | 2319552.34 |
| 364 | 411464.76 | 2319556.23 |
| 365 | 411467.03 | 2319564.15 |
| 366 | 411483.23 | 2319601.08 |
| 367 | 411477.87 | 2319617.05 |
| 368 | 411481.83 | 2319635.55 |
| 369 | 411482.62 | 2319638.02 |
| 370 | 411483.57 | 2319638.15 |
| 371 | 411486.55 | 2319646.59 |
| 372 | 411489.75 | 2319655.94 |
| 373 | 411487.74 | 2319662.31 |
| 374 | 411479.39 | 2319664.43 |
| 375 | 411475.90 | 2319665.28 |
| 376 | 411441.57 | 2319676.17 |
| 377 | 411437.77 | 2319677.38 |

|              |              |              |
|--------------|--------------|--------------|
| Инд. № подл. | Подп. и дата | Взам. инв. № |
|              |              |              |

|     |        |      |       |       |      |
|-----|--------|------|-------|-------|------|
|     |        |      |       |       |      |
| Изм | Кол.уч | Лист | № док | Подп. | Дата |

113-21-ПМТ.Т3.2

Лист

12



|     |           |            |
|-----|-----------|------------|
| 378 | 411428.91 | 2319680.19 |
| 379 | 411423.09 | 2319682.49 |
| 380 | 411416.40 | 2319663.27 |
| 381 | 411407.92 | 2319666.29 |
| 382 | 411411.62 | 2319675.95 |
| 383 | 411408.99 | 2319676.96 |
| 384 | 411407.53 | 2319671.87 |
| 385 | 411404.22 | 2319663.37 |
| 386 | 411415.09 | 2319659.50 |
| 387 | 411405.67 | 2319634.89 |
| 388 | 411391.51 | 2319605.74 |
| 389 | 411384.77 | 2319589.69 |
| 390 | 411375.03 | 2319572.71 |
| 391 | 411359.94 | 2319543.46 |
| 392 | 411356.16 | 2319545.24 |
| 393 | 411360.94 | 2319555.12 |
| 394 | 411358.19 | 2319556.48 |
| 395 | 411350.72 | 2319541.75 |
| 396 | 411345.82 | 2319528.54 |
| 397 | 411342.54 | 2319521.56 |
| 398 | 411335.15 | 2319511.01 |
| 399 | 411335.91 | 2319510.32 |
| 400 | 411332.07 | 2319502.49 |
| 401 | 411330.53 | 2319502.45 |
| 402 | 411326.82 | 2319494.37 |
| 403 | 411325.45 | 2319493.49 |
| 404 | 411301.73 | 2319446.66 |
| 405 | 411299.29 | 2319442.17 |
| 406 | 411295.22 | 2319434.62 |
| 407 | 411290.16 | 2319422.75 |
| 408 | 411294.03 | 2319420.87 |
| 409 | 411301.31 | 2319437.32 |
| 410 | 411308.47 | 2319433.46 |
| 411 | 411287.20 | 2319390.15 |
| 412 | 411277.86 | 2319366.77 |
| 413 | 411268.23 | 2319371.03 |
| 414 | 411271.43 | 2319378.18 |
| 415 | 411270.44 | 2319378.62 |
| 416 | 411265.74 | 2319368.44 |

|     |           |            |
|-----|-----------|------------|
| 417 | 411276.38 | 2319363.05 |
| 418 | 411275.41 | 2319360.64 |
| 419 | 411270.19 | 2319360.00 |
| 420 | 411264.02 | 2319345.29 |
| 421 | 411254.52 | 2319316.75 |
| 422 | 411256.70 | 2319313.93 |
| 423 | 411251.33 | 2319296.13 |
| 424 | 411247.23 | 2319285.86 |
| 425 | 411245.45 | 2319265.45 |
| 426 | 411244.76 | 2319189.06 |
| 427 | 411248.33 | 2319186.64 |
| 428 | 411247.84 | 2319112.76 |
| 429 | 411247.64 | 2319091.34 |
| 430 | 411250.35 | 2319069.70 |
| 431 | 411267.46 | 2319067.72 |
| 432 | 411270.60 | 2319062.63 |
| 433 | 411299.45 | 2319061.46 |
| 199 | 411303.45 | 2319061.30 |

## Участок 59:35:000000:3У1(3)

| №   | X         | Y          |
|-----|-----------|------------|
| 434 | 411397.71 | 2319470.36 |
| 435 | 411395.49 | 2319464.43 |
| 436 | 411395.52 | 2319415.02 |
| 437 | 411399.51 | 2319412.98 |
| 438 | 411395.53 | 2319405.04 |
| 439 | 411395.58 | 2319326.25 |
| 440 | 411393.74 | 2319324.00 |
| 441 | 411393.93 | 2319315.38 |
| 442 | 411396.94 | 2319317.13 |
| 443 | 411397.01 | 2319321.69 |
| 444 | 411401.76 | 2319324.31 |
| 445 | 411400.81 | 2319469.09 |
| 434 | 411397.71 | 2319470.36 |

|              |  |
|--------------|--|
| Взам. инв. № |  |
| Подп. и дата |  |
| Инв. № подл. |  |

|     |        |      |       |       |      |
|-----|--------|------|-------|-------|------|
|     |        |      |       |       |      |
| Изм | Кол.уч | Лист | № док | Подп. | Дата |

Настоящий проект обеспечивает равные права и возможности правообладателей земельных участков в соответствии с действующим законодательством. Сформированные границы земельного участка позволяют обеспечить необходимые требования по содержанию и обслуживанию объектов промышленной застройки в условиях сложившейся планировочной системы территории проектирования.

### **3.2.8 Сведения о границах территории, применительно к которой осуществляется подготовка проекта межевания**

Согласно Постановлению Правительства Российской Федерации от 12.05.2017 г. № 564 (в ред. Постановления Правительства РФ от 26.08.2020 г. №1285) подготовка проекта межевания территории, предусматривающего размещение линейного объекта осуществляется по границам земельных участков, подлежащих образованию в связи со строительством этого линейного объекта.

Координаты характерных точек границ территории, в отношении которой осуществляется подготовка проекта межевания территории, идентичны координатам границ образуемых земельных участков. Перечень координат границ образуемых земельных участков приведен в п. 3.2.7, том 3.2.

|              |              |              |       |       |      |                 |      |
|--------------|--------------|--------------|-------|-------|------|-----------------|------|
| Инв. № подл. | Подп. и дата | Взам. инв. № |       |       |      |                 | Лист |
|              |              |              |       |       |      |                 |      |
| Изм          | Кол.уч       | Лист         | № док | Подп. | Дата | 113-21-ПМТ.Т3.2 |      |