

РЕШЕНИЕ
о размещении объектов № 49-2017

Пермский край, п. Суксун,
ул. К. Маркса, д. 4

07.06.2017г.

Комитет имущественных отношений Администрации Суксунского муниципального района в соответствии с пунктом 8 Положения о порядке и условиях размещения объектов на землях или земельных участках, находящихся в государственной или муниципальной собственности, на территории Пермского края без предоставления земельных участков и установления сервитутов, утвержденного Постановлением Правительства Пермского края от 22.07.2015 № 478-п

разрешает Производственному отделению «Кунгурские электрические сети» филиал ОАО «МРСК Урала» (ИНН 6671163413, ОГРН 1056604000970, юридический адрес: 617470, Россия, Пермский край, г. Кунгур, ул. Ленина, д. 55 (телефон для связи с представителем заявителя: 8(34271) 6-32-17, 8(34271) 6-33-59, адрес электронной почты: sect@kunes.permenergo.ru), в лице Власовой Натальи Петровны, 19.06.1987 года рождения, паспорт серии 5710 № 694754 выдан 15.02.2011 отделом УФМС России по Пермскому краю в городе Кунгуре и Кунгурском районе, зарегистрированная по адресу: г. Кунгур, ул. Труда, 45-50, действующей на основании доверенности от 13.01.2017 № 59 АА 2293142, удостоверенной нотариусом Пермского городского нотариального округа Печенкиной Марией Ивановной.

размещение объекта: строительство ВЛИ - 0,38 кВ от КТП № 7013 в п. Суксун (Озорнин В.В.)

на землях: находящихся в государственной собственности

на срок: бессрочно

местоположение: Пермский край, Суксунский район, пгт Суксун.

Приложение:

1. схема предполагаемых к использованию земель или части земельного участка на 1 л. в 1 экз.

Председатель комитета

М.П.



А.И. Желтышева

Схема предполагаемых к использованию земель или части земельного участка

Объект: Строительство ВЛИ-0,38 кВ от КТП №7013 в п. Суксун (Озорнин В.В.)

Местоположение: Пермский край, Суксунский район, п. Суксун

Площадь земель или части земельного участка, кв.м.: 2004

Категория земель: земли населенных пунктов

Вид разрешенного использования: Для размещения воздушных линий электропередачи

Каталог координат, м		
№ п/п	X	Y
1	424097,95	2300745,88
2	424070,00	2300730,48
3	424014,10	2300699,68
4	423972,18	2300676,59
5	423932,96	2300661,67
6	423897,06	2300661,68
7	423871,48	2300661,69
8	423841,48	2300661,68
9	423811,40	2300661,68
10	423755,34	2300661,63
11	423754,35	2300683,34
12	423753,97	2300705,08
13	423754,42	2300719,59
14	423757,36	2300737,52
15	423769,87	2300743,25
16	423774,21	2300764,20
17	423778,47	2300784,76
18	423774,61	2300785,82
19	423770,30	2300765,01
20	423766,37	2300746,04
21	423753,76	2300740,27
22	423753,51	2300738,74
23	423750,43	2300719,98
24	423749,97	2300705,11
25	423750,35	2300683,21
26	423751,52	2300657,63
27	423811,40	2300657,68
28	423841,48	2300657,68
29	423871,48	2300657,68
30	423897,06	2300657,68
31	423933,69	2300657,67
32	423973,86	2300672,95
33	424016,03	2300696,18
34	424071,93	2300726,98
35	424099,88	2300742,38
36	424099,88	2300742,38

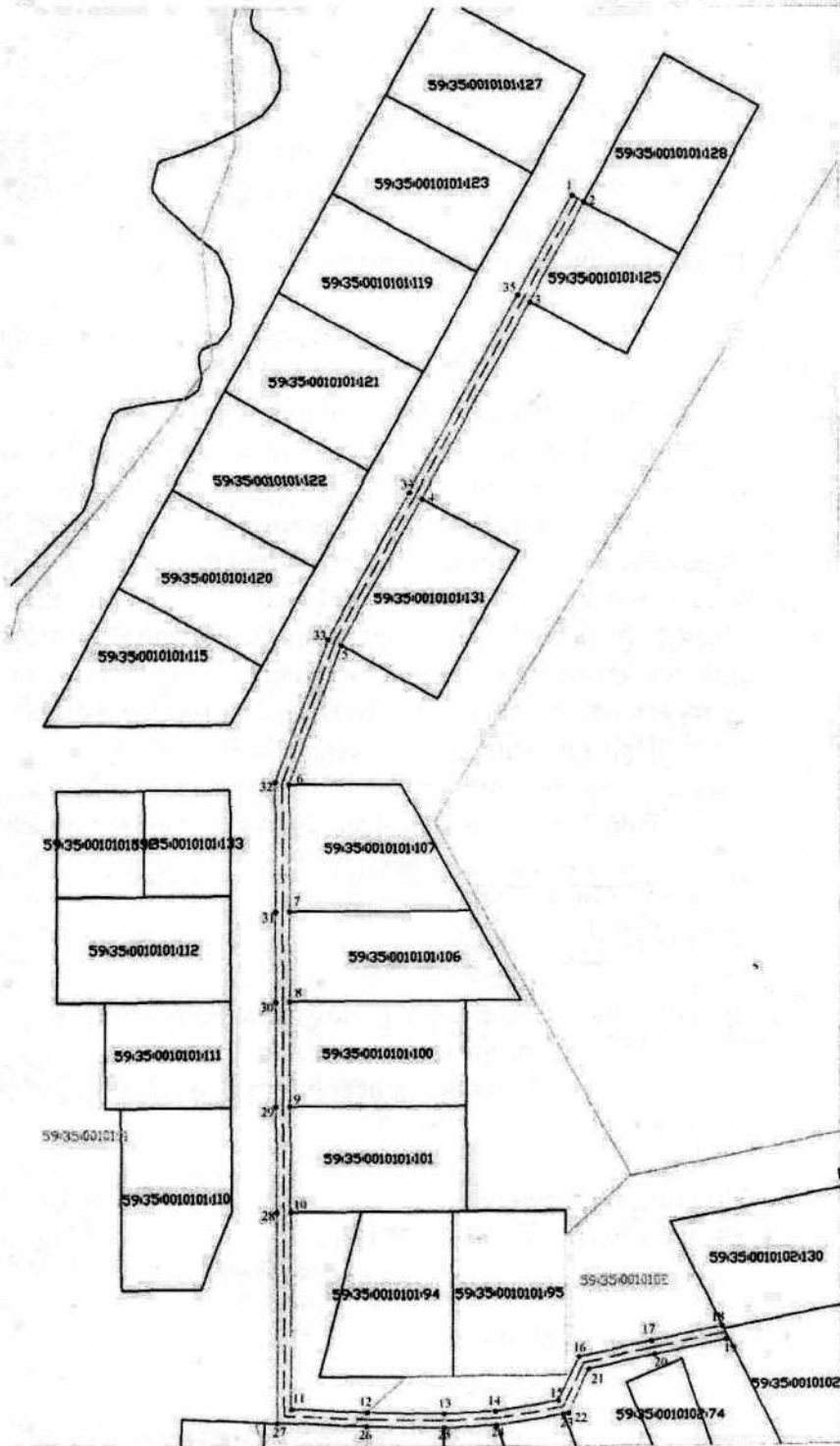

Масштаб 1:2000

Условные обозначения:

- - граница образуемой части земельного участка
- - существующая часть границы, имеющиеся в ГКН сведения о которой достаточны для определения ее местоположения
- - граница кадастрового квартала
- - зона с особыми условиями использования территории
- - номер кадастрового квартала
- - номер учтенного земельного участка
- - проектируемая ВЛ

Заявитель:

Озорнин В.В.
(подпись, расшивка подписи)

МП

(для юридических лиц
и индивидуальных предпринимателей)

Верно